

1 Algemene gegevens

- 1.1 **Adres en contactgegevens zaal**
Cultuurcentrum Merksem - concertzaal
Nieuwdreef 135
2170 België
Tel: 03/641.62.10
- Hoofddeur: Tom Leemans
Email: tom.leemans@stad.antwerpen.be

1.2 **Situering**

De zaal bevindt zich gelijkvloers.
Lossen en laden gebeurt via de los- en laadkade, gelegen aan de achterkant van het gebouw. U bereikt deze via **Rode Loopstraat: u rijdt de zwarte poort binnen tegenover huisnummer 65**
De los- en laadkade bevindt zich op gelijke hoogte met de podiumvloer.

De doorgang naar het podium heeft volgende afmetingen:

Breedte: 3 meter
Hoogte 3,85 meter

1.3 **Zaalgegevens**

- Zaalcapaciteit: 400 mensen
- Vaste stoelen

2 Podiuminrichting

2.1 **Podium (8-hoekig!, zie plan)**

Diepte podium: 15,6 meter
Diepte van voorkant scene tot achterdoek: 10,5 meter
Diepte van voorkant scene tot voordoek: ong 1.7 meter

Breedte: 15,6 meter

2.2 **Vloerafwerking**

De houten scenvloer is zwart geveerd
Puntbelasting en vijzen zijn niet toegestaan

2.3 **Doeken**

Elektrische rode voordoek
Witte achterdoek: 6,3 m hoog en 12 m breed
3 vaste poten per kant
Geen friesen

2.4 **Trekken**

Aantal trekken:	8
Maximale hoogte	6,8 meter
Buislengte (achterste 5)	12 meter
Maximale belasting	300 kg
Diameter van de buizen	48mm

Opmerkingen:
Alle trekken zijn elektrisch
De portaaltrek komt tot 6,4 meter hoogte

2.5 **Praktikabels, piano, balletvloer**

Praktikabels

Er zijn 20 praktikabels: 2 X 1 meter

Er is voor verschillende hoogtes afrokking aanwezig

Piano

½ vleugel gestemd op 440Hz

Balletvloer

Zwarte balletvloer is aanwezig

2.6 **Loges**

De 3 loges zijn voorzien van een verlichte spiegel en stromend water voor 1 à 2 personen

Er is een grote loge (uitgerust met een frigo, tafels en stoelen) WC en douches zijn aanwezig op de eerste verdieping.

Er is een gezellige backstageruimte tot 10 personen aanwezig

3 **Techniek**

3.1 **Licht**

Zaalbrug		8	ADB 2kW (PC)
		4	ADB 2kW (Profiel)
Los	PC	50	ADB 1kW
	Profielen	10	ETC zoom 25-50° (750W)
	Pars	24	(CP60, CP61,CP62)
		12	ETC source four
	LedPar	12	ETC Coloursource
	ACP	13	ADB
	Volgspot	1	ADB 2kW met eigen dimmer
Lichtmengtafel			Hydrasky
Dimmers		23	van 5kW
		48	van 3kW eurorack 60
400V/63A voor extra dimmers			
Hazer			Swefog ultimate 2000

Vloer- en andere statieven zijn aanwezig

Richten&focus van de spots: met de hoogwerker behalve zaalbrug

3.2 Geluid

Mengtafels	Midas M32R (16 faders) (Geen I/O blok aanwezig, analoge multi wel)			
Front	Yamaha DM 1000 L C R : Martin W8VDQ Sub: 1 xMartin WS18X (18" sub) per kant Frontfills: 4 martin WT 15			
Versterkers	Crest 5500 (laag) Crest CC2800 (hoog) Crest 5500 (mid) Crest CC2800 (WT15)			
Multi	Harting multi met spin: 24+6 (XLR) UTP cat5 van regie tot coté jardin			
monitor	Er is geen aparte monitortafel aanwezig 8 x Martin LE 1200 4 x Versterkers: Crest CC2800			
Microfoon	2 AKG	C414	2 Sennheiser	e906
	2 Audio Technica	AE5400	1 Shure	Beta 52
	4 Neumann	KM 184	3 Shure	SM 57
	1 Sennheiser	e602	2 Shure	SM 58
	4 Sennheiser	e604	3 Shure	Beta 58
	1 Sennheiser	e609	2 Shure	SM 81
	3 Sennheiser	e855	2 Shure	SM 91A
	1 Sennheiser	e835		
DI's	6 BSS	AR133		
	1 Radial	JPC		
Intercom	3 BeltPack	1 kanaals type ASL PS19		
	1 dualchannel	master station type ASL PS279		

400V/32A geluid extra

3.3 Projectie Beamer CANON LX MU 600Z met lens LX IL01UW (ultra wide lens)

Er is een zelfrijdende hoogtewerker aanwezig

4 Tekeningen

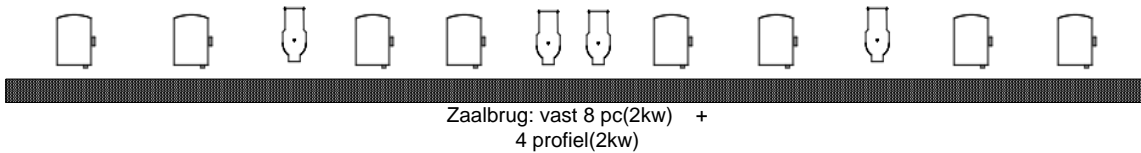
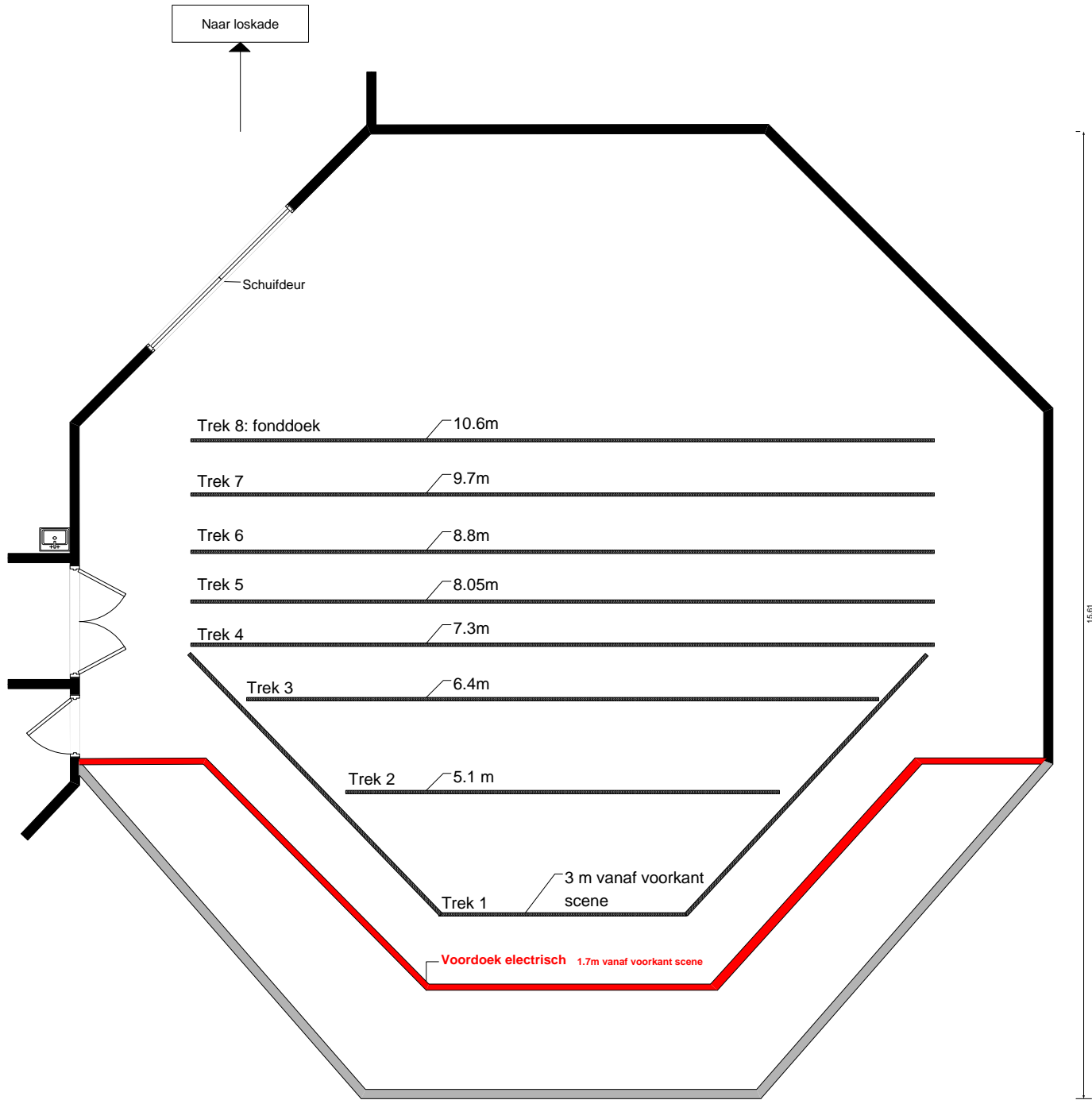

- Dimmer 1-12: zaalbrug
- Dimmer 45-48&67-68: podium
- Dimmer 69: werklicht
- Dimmer 70-72: zaallicht

Breedte trek 2: 7m
Breedte trek 3: 10.2m
Breedte trek 4 tem 8: 12m

Podiumplan concertzaal

Technische fiche concertzaal Merksem